

# Le 'Grotte di Sileno' della chora tarantina, una terra di confine piena di magia e misteri non ancora violati.

Le Grotte di Sileno, un sito archeologico in cui viene prodotto olio, vino e frutta antica. Qui troverete l'orto di 'Columella', la capanna preistorica, ma soprattutto l'accoglienza della Magna Grecia (ξενία).

Sileno, un essere mitologico dell'Antica Grecia educatore di Dioniso (Bacco). Raffigurato come un vecchio ubriaco a cavallo di un asina, è protettore delle vigne e del vino.

L'ho conosciuto nelle sue grotte, o meglio, nella zona limitrofa di un'azienda agricola di Castellaneta in provincia di Taranto in cui, durante gli scavi archeologici, sono stati ritrovati impianti di vigneti preromani e le raffigurazioni di Sileno. Testimonianze che attesterebbero la vocazione di questo territorio alla produzione di vino.

Da qui l'origine del nome dell'azienda agricola di cui Raffaele Rochira è socio: **Le Grotte di Sileno**.



Paolo Barberio Az. Agricola Campanello – Raffaele Rochira  
Az. Agricola Le Grotte di Sileno

Una tenuta che ha acquistato dopo aver superato un momento difficile della sua vita. Nonostante non sia nato agricoltore, le sue origini lo hanno richiamato alla terra. Determinanti gli studi in Toscana. La passione per il territorio e la caparbiazza della sua gente nel promuoverlo, gli è stato negli anni avvenire di grande insegnamento.

Nonostante l'Italia sia da sempre un paese vocato alla terra e all'agricoltura, le complicità burocratiche ostacolano chi si vuole, con grandi sforzi, dedicare ad essa. Un tasto



ahimè dolente, che purtroppo sento ribattere ogni qualvolta  
io visiti una realtà agricola.



Una vite di cento anni. Monumenti della natura.

- **Raffaele, partiamo da qui. Come vivi il tuo territorio?**

E' difficile operare in un contesto caratterizzato da assenza di amore e carenza di opportunità economiche; in particolare nella visione, da parte di alcuni cittadini, condizionati da rappresentanti delle Istituzioni, che, per diversi motivi, non credono o non vogliono credere nel settore primario.

L'importanza di comunicare il territorio attraverso il recupero delle nostre radici storiche è la vera presa di coscienza per non perdere la nostra identità per una nuova vision culturale ed economica.





Le Grotte di Sileno – Porta antica

- **Vino, olio e frutti antichi. Queste le tue principali produzioni.**

Esatto. Quello che cerco di fare è raccontare con i nostri

prodotti, la natura e la cultura di questa fantastica terra amata sin dalla notte dei tempi, da filosofi, scienziati, imperatori e principi. Racconto la mia Terra, la Puglia, la chora (terra) tarantina, dove gli ulivi migrano in senso metaforico e non.

Una terra di confine piena di magia, ricca di misteri non ancora violati. Quello che cerco di fare è suscitare emozioni a chi decide di "viverla".





L'ulivo maritato con la pietra

- **Mi hai parlato del tuo orto antico: l'orto di Columella.**

L'idea nasce dal fatto che, quando ho acquistato l'azienda ho trovato intatto l'orto di Columella (Generale e

Agrimensore Romano che assegnava ai veterani delle legioni romane, di ritorno dalle missioni, delle terre). Novanta are (novemila metri quadri) delimitati da muri a secco che nel lato Nord sono alti fino a quattro metri per proteggere dai venti freddi settentrionali l'orto e gli alberi da frutto.

Visto che in maniera fortuita si era conservata questa antica struttura, perché non reinserire le antiche piante e gli antichi semi ricostruendo integralmente l'orto e realizzando così un esempio di archeologia viva del territorio? Così ho fatto.





Capperi

- **Mi hai fatto visitare la ricostruzione della capanna preistorica dell'età del Bronzo Medio, rinvenuta a Sud dell'azienda. E' legata ad un progetto?**

Si, è una ricostruzione fedele, posta in essere con l'aiuto di architetti ed archeologi: un progetto di Archeologia sperimentale finalizzato alla promozione del territorio. Ne abbiamo in cantiere diversi, tra cui uno per la promozione di tecniche di costruzione biodinamica la cui realizzazione



passa attraverso un azione sinergica tra università, professionisti e altre imprese.



Casa di Paglia

- **Nella tua tenuta organizzi attività archeologiche con i bambini. Un'iniziativa che ha avuto un buon esito, e che insegna loro ad amare la storia. Me ne parli?**

Grazie alla collaborazione con l'Associazione Culturale Aulon Res, composta da guide specializzate coadiuvate da archeologi ed architetti, si organizzano visite con le scuole, e non solo. Sia i bambini che gli adulti hanno così la possibilità di vivere l'emozione di uno scavo archeologico con la scoperta di costruzioni, tombe e reperti.

Suscitare emozioni è la mission delle Grotte di Sileno, in questo caso, con il fascino della scoperta dell'antico, anche il mistero.





Pozzo antico

- **Ora parliamo di turismo. Posso dire di aver visto le basi per un buon esito di accoglienza rurale e non solo. Ho visto avviato il tuo agriturismo. A che punto sono i lavori di messa in opera?**

Cinzia, siamo già operativi, nel senso che pratichiamo i principi di ospitalità e accoglienza della Magna Grecia (**ξενία**). L'agriturismo, come accoglienza in camera, sarà operativo per l'apertura dell'Expo 2015.

Come sempre, ma in particolar modo questa estate, organizzeremo visite guidate in azienda e nei territori circostanti disponibili ad accogliere gli ospiti delle altre strutture ricettive con percorsi tra natura e storia...



Gelso





Fiore di Melograno



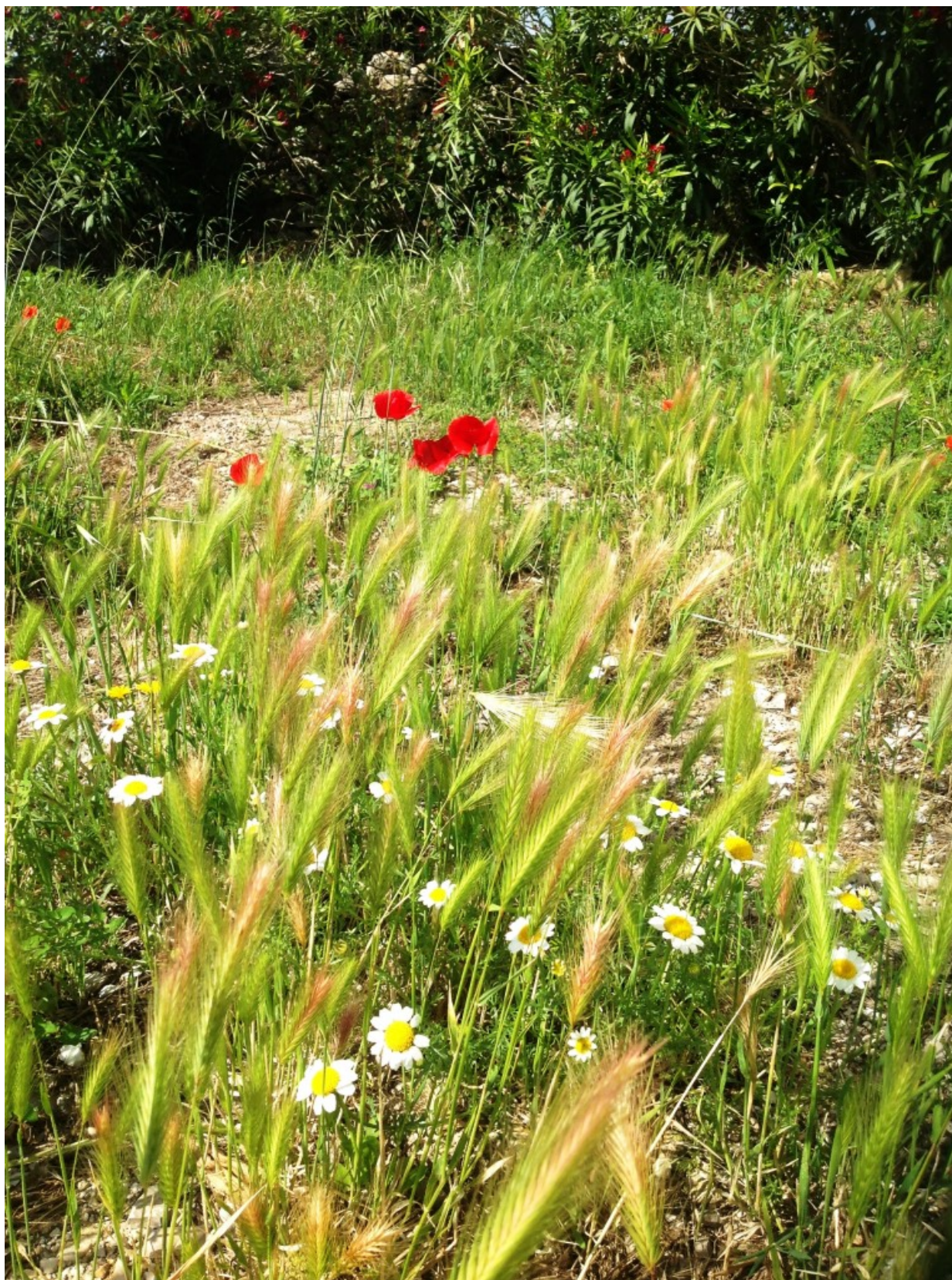

Le Grotte di Sileno

Raffele Rochira [www.legrottedisileno.it](http://www.legrottedisileno.it)

[raffaelerochira@alice.it](mailto:raffaelerochira@alice.it)